Nº 3 - 395 PTAS.

OLÉ!

SUPER LOPEZ

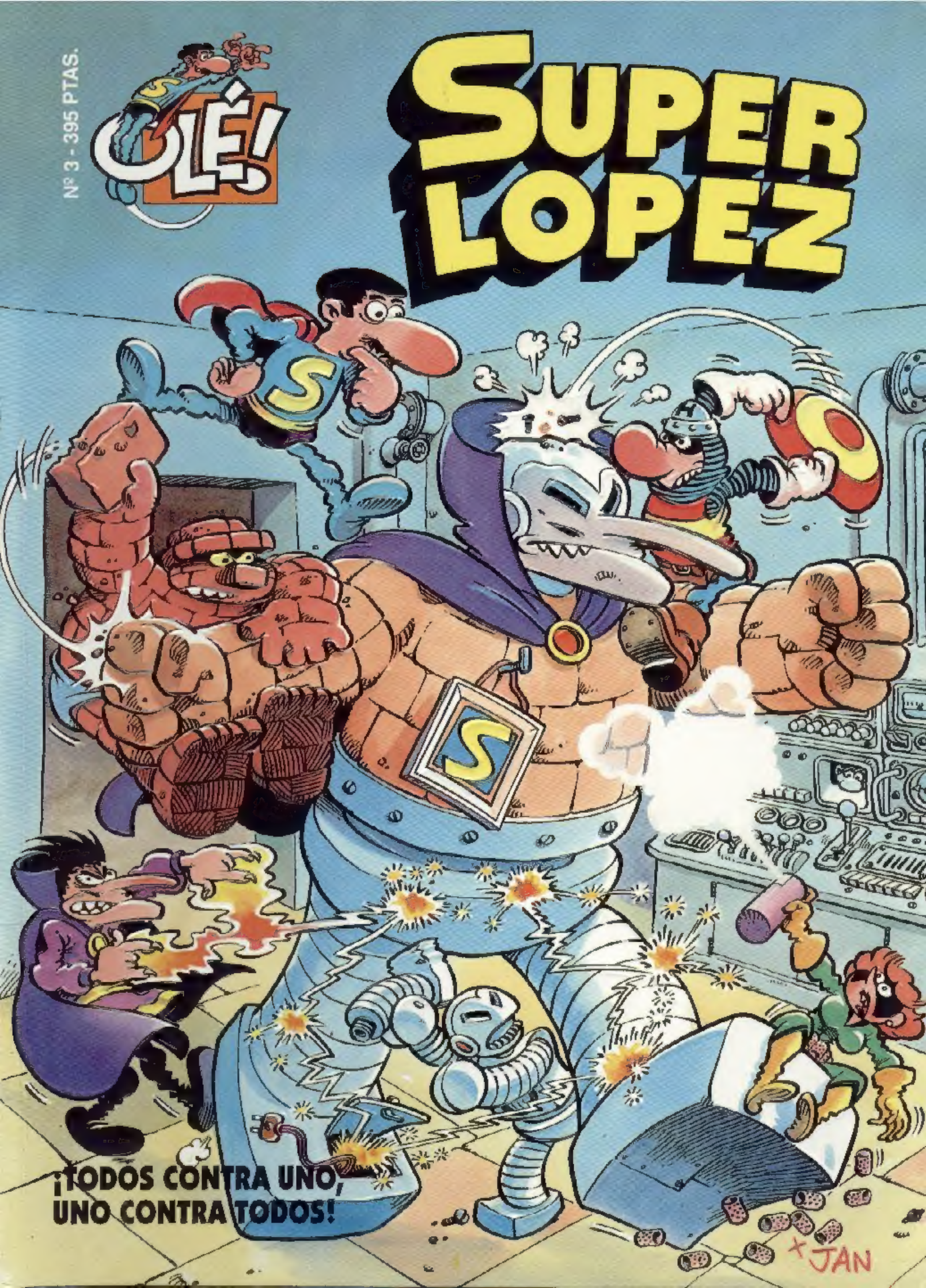

SUPER LOPEZ

¡TODOS CONTRA UNO, UNO CONTRA TODOS!

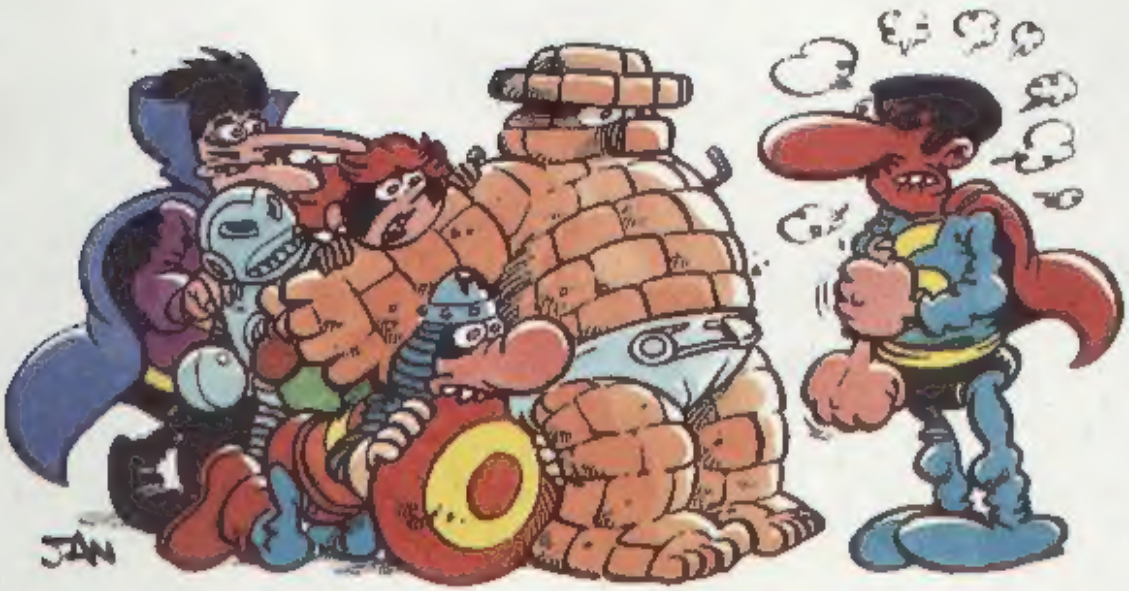

EDICIONES B

¡CONJURO PELIGROSO!

¡AH, MI CÁMARA OCULTA AÚN FUNCIONA!
SÓLO TENGO QUE TELEGUIARLA A SU HABITACIÓN Y ESPERAR...
TCHAC
...¡SÓLO ESPERAR!
¿SABÉIS POR QUÉ SIEMPRE CONOCÍAN NUESTROS MOVIMIENTOS...?¿EH...?
¡PUES HOMBRE! ASÍ DE REPENTE...
...NO SABEMOS QUÉ DECIRTE...
¡POR CULPA DE ESA CÁMARA QUE AHORA MISMO VOY A DESTRUIR!
??
¡!
PERO...
¿QUÉ CÁMARA...?
¡QUÉ TONTO ERES! DEBE ESTAR ESCONDIDA DENTRO DE LA PARED Y COMO NO TENEMOS VISIÓN DE RAYOS X...
¡MUCHACHOS, TENGO QUE ADVERTIROS ALGO...!
¿DÓNDE SE HABRÁ METIDO...?
TENGO QUE REALIZAR CIERTOS ENCANTAMIENTOS ESPECIALMENTE DIFÍCILES Y OS ACONSEJO QUE NO ASOMÉIS LA NARIZ POR MIS HABITACIONES PRIVADAS. SON SÓLO PARA INICIADOS Y VOSOTROS, LA VERDAD... ¡PFFFF!
¡LUEGO NO ME VENGAN CON RECLAMACIONES!
¿Y A QUIÉN LE IMPORTAN SUS TONTERÍAS...?
¡MUCHO PASE POR AHÍ, Y LUEGO NADA POR ALLÁ!
¡HUBIERA JURADO QUE ESTABA AQUÍ...!

¿VERDAD QUE NO ?
PUES...
YA QUE LO DICES..
¡YO PRIMERGGGH!
¡HA SIDO IDEA MÍA!
MAGO
¡PISTA!
¿QUÉ ESTÁ HACIENDO..?
¡VENGA, DÍNOSLO!
¡CALLAOS Y ESTAOS QUIETOS! ¡NO ME DEJAIS VER!
¡POR FIN LOS SECRETOS DEL MAGO VAN A SER MÍOS!
¡POR LOS SIETE ARCANOS DE CASIOPEA!
¡POR LOS LAZOS PURPURAS DEL CITTORAK!
¡¡ACUDID A MÍ, DEMONIOS DEL CÍRCULO INTERIOR!!
¡FOO
¡CAPI!
¿QUÉ HA PASADO.. QUÉ HA PASADO..?
OMMM!

¡NO LO SÉ! ¡ESTOY CIEGO!
¡DÉJADME A MÍ!
¡NO PUEDO CREERLO!
¿QUÉ ES...? ¿QUÉ ES...?
¡AYUDADME...! ¡AY!
PLOF!
¡VOSOTROS! ¡ME HE EQUIVOCADO DE HECHIZO!
¡SÍ, PERO YA ES DEMASIADO TARDE! ESTAMOS AQUÍ Y PREPÁRATE A PERDERLO TODO... ¡HASTA LA VIDA SI ES NECESARIO!
¡YA LO TENGO! ¡SI YO TAMBIÉN PUEDO CONJURAR A ESOS DEMONIOS QUE HASTA EL MISMO MAGO TEME, DEJARÁ DE SER UN PELIGRO PARA MI DOBLE!
VEAMOS, PRIMERO LA ESTRELLA...
¡NO, ESO NO, POR FAVOR! ¡ESO NO!
¡EL MAGO ESTÁ EN UN PELIGRO TERRIBLE! ¡TENGO QUE AYUDARLE!
¡ESTÁ BIEN, VAMOS!
¡VOSOTROS NO! ¡NO SOIS INVULNERABLES COMO YO!
PERO...
¡NO HAY PEROS QUE VALGAN!... ¿A VER SI TENGO...?
¿QUÉ MIRAS...?
NADA, NADA... ¡ROGAD POR MÍ, AMIGOS! ¡ALLÁ VOY!

¡CUANTO HUMO!
¡LA BATALLA DEBE SER TERRIBLE!
¡BLAMM!
¡ESTÁS LOCO! ¿NO HAS OÍDO LO QUE HA DICHO SUPER...?
¡NO ME IMPORTA! ¡NO PIENSO QUEDARME SIN SABER LO QUE PASA...!
¡!!!
¡POF!
¡NO VEO NADA!
¡UN CASTIGO MÍSTICO!
¡THUMPP!
¿QUIÉN HA PUESTO AQUÍ UNA PARED?
¿POR QUÉ ESPIAIS AL MAGO...?
BUENO, ESTO... NOSOTROS...
¡COMPRUÉBALO TÚ MISMO!
¡ESO, ESO...!
MAGO
¡OH, NO! ¡NO ES POSIBLE!
¿QUÉ... QUÉ...?
¡AHORA NO PUEDO EXPLICÁROSLO, PERO TENGO QUE ENTRAR!
¡BLAMM!
¡OTRO IGUAL! ¡DESEARÍA NO SER DE CARNE Y PIEDRA!
PERO AHORA PODEMOS MIRAR, A LATAS NO LE HA PASADO NADA...
¡NO PUEDO MÁS, NO PUEDO...!
¡NO TE RETIRES AHORA SUPERLÓPEZ! ¡NO NOS DEJES SOLOS!
¡AU!
¡ZROOK!

¡NOS ESTÁN VENCIENDO!
¡ESTÁ BIEN, ESTÁ BIEN!
¡MI OJO! ¡QUÉ DOLOR...!
¡EL MAGO, LATAS Y SUPER ESTÁN PELEANDO CONTRA UNOS DEMONIOS!
¡NO SOMOS INVULNERABLES! NO PODEMOS
¿Y POR QUÉ NO LES AYUDÁIS...?
¡COBARDES! ¿DESDE CUÁNDO ESO ES UN PRETEXTO...?
¡NO, NO LO HAGAS!
¡ESPERA!
MAGO
¡FULL DE REINAS!
¡CON RAZÓN SÓLO QUERÍAS JUGAR CON ASTAROTH! ¡MI PRIMO SIEMPRE PIERDE!
¡NOS DEBÉIS YA HASTA LOS TRAJES!
¡VAYA TOMADURA DE PELO!
PERO CHICA, NOSOTROS NO SABÍAMOS...
¡TE LO JURAMOS!
¡EH, VOSOTROS! ¿OS PARECE BONITO DEJARNOS AL MARGEN...?
¡ESTUPENDO! ¡MÁS INCAUTOS PARA DESPLUMAR!

ESO, ESO... QUE SE SIENTEN... NOSOTROS YA HEMOS PERDIDO BASTANTE...
¡QUIETO AHÍ! ¡DE LA MESA NO SE VA NADIE SIN PAGAR!
¡YO NO PAGO A TRAMPOSOS!
¿Y QUIÉN ES TRAMPOSO...?
¡TÚ! ¡HE VISTO CÓMO CONJURABAS CARTAS DE LA NADA!
BOM
¿Y CUANDO TÚ ME HAS MIRADO LAS MÍAS CON TU VISIÓN DE RAYOS X, QUÉ...?
¡ES VERDAD! ¡YO TAMBIÉN LO HE SENTIDO!
¡ESO ES MENTIRA!
¡PUES A VER SI SIENTES ESTO!
¡ESTAFÓN! ¡TRAMPOSO!
¡CAMORRA! ¡YA LA ECHABA DE MENOS EN ESTA HISTORIETA...!
¡A VER SI ESTAFAS ESTA CASTAÑA!
¡THUNK!
¡WHUMMP!
¡TOK!
¿QUÉ HACE, MIENTRAS, NUESTRO SUPERMALO...? ¡NOS HABÍAMOS OLVIDADO TOTALMENTE DE ÉL!
¡FOOOOMMM!
¡ACUDID A MÍ! ¡DEMONIOS DEL CÍRCULO INTERIOR!
?
!
¡LO CONSEGUÍ! ¡LO CONSEGUÍ!

¿DÓNDE ESTÁN TODOS...?
MMMH...
NO LO SÉ, PERO ÉSTE PARECE IGUAL DE TONTO...
¡LO CONSEGUI!¡LO CON...!
¿PERDÓN...? NO ENTIENDO...
TAP
TAP
TAP
¿QUÉ HA PASADO...?
¿A DÓNDE HAN IDO TUS "AMIGOS"...?
¡NI IDEA! A LO MEJOR HAN VUELTO AL AVERNO. DE TODAS FORMAS ES MEJOR ASÍ, SON DEMASIADO PELIGROSOS PARA LOS HUMANOS...
¡POKER DE ASES!
¡NO, NO...!
¡ASÍ ME GUSTA, HERMANITO!
¡YA ME LAS PAGARÁN! ¡ESTA JUGADA NO SE HACE NI CON EL PEOR ENEMIGO!

EL PRÉSTAMO

¿ESTO ES NUESTRO ALMUERZO? ¡SERÁ UNA BROMA!
Y NO ES CULPA MÍA, NO QUEDA NADA MÁS... ¡NI SIQUIERA DINERO PARA LA COMPRA!
ESTO SE LO DEBEMOS AL MAGO Y A SUS AMIGUITOS ¡ESOS TRAMPOSOS NOS LIMPIARON!
¡YA ESTÁ BIEN CON ESE CUENTO! ¡NADIE OS OBLIGÓ A JUGAR AL POKER CON NOSOTROS!
¡ENCIMA ESO!
¡ES LA VERDAD!
SÍ SEÑOR, TIENE RAZÓN!
BOM
¿Y A VOSOTROS QUIÉN OS HA DADO VELA EN ESTE ENTIERRO...?
¡EL HAMBRE!
¡QUE PAGAMOS POR VUESTRA CULPA!
BOOM
¡PUES BIEN QUE OS HUBIERA GUSTADO ENTRAR EN LA TUMBA!
¡PERO NO LO HICIMOS!
¡SOLO PORQUE LLEGASTEIS TARDE! ¡SIEMPRE LLEGAIS TARDE A TODO!
¿QUIERES VER COMO M. PUÑO LLEGA A TIEMPO A TU CARA...?
¡TRANQUILOS! RECORDAD QUE PROMETIMOS NO PELEARNOS MÁS ENTRE NOSOTROS. LO MEJOR SERÁ QUE PENSEMOS UNA FORMA MÁS CIVILIZADA DE ARREGLAR NUESTROS PROBLEMAS

COMO NO PIDAMOS UN PRÉSTAMO AL BANCO!
¡ESO ES! ¡EL SUPERBANCO NOS LO CONCEDERÁ!
?
POM
¿EL QUÉ?
¡EL BANCO DE LOS DIOSES VER HÉRCULES ENTRE COMPAÑEROS NO PODRÁN NEGARSE
¿PARA QUÉ? ¿PARA QUÉ OS LO GASTÉIS JUGANDO AL POKER?
AL MENOS ES MÁS DIVERTIDO QUE ALIMENTAR A LOS RESTOS DE UNA OBRA
NO EMPECEMOS OTRA VEZ!

REMOS EL MAGO Y YO AL FIN Y AL CABO SOMOS EN CIERTO MODO LOS RESPONSABLES
¡JA, JA.. ENTONCES ADIÓS PRÉSTAMO!

¡NO SE CÓMO ME CONTENGO!
¡NO LO HAGAS! POR MÍ, ENCANTADO

¡EXTRATERRESTRE!
YO LES ACOMPAÑARÉ ¡Y A VER SI MIENTRAS TANTO SE CALMAN LOS ÁNIMOS!
¡TAPIA!
¡BAH!

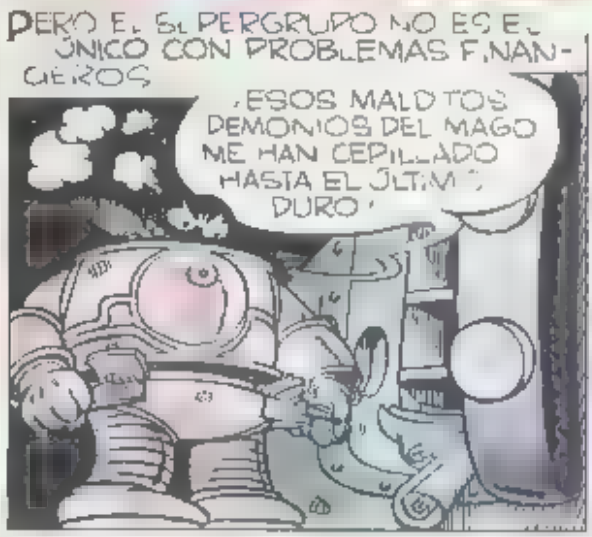
PERO EL SUPERGRUPO NO ES EL ÚNICO CON PROBLEMAS FINANCIEROS
¡ESOS MALDITOS DEMONIOS DEL MAGO ME HAN CEPILLADO HASTA EL ÚLTIMO DURO!

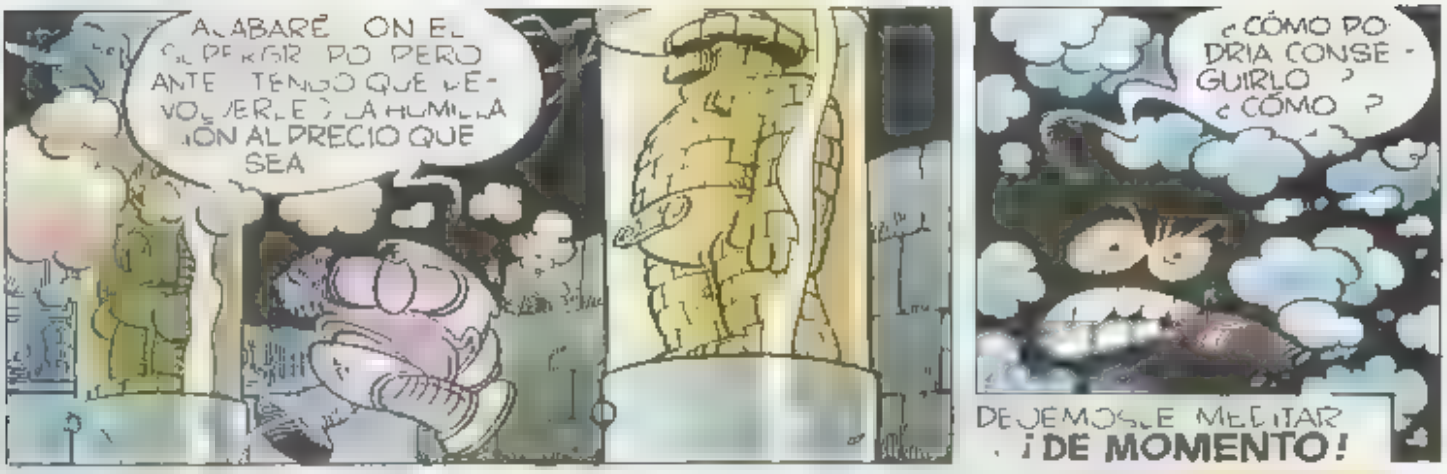
ACABARÉ CON EL SUPERLÓPEZ PERO ANTE TENGO QUE DEVOLVERLE LA HUMILLACIÓN AL PRECIO QUE SEA
¿CÓMO PODRÍA CONSEGUIRLO ? ¿CÓMO ?
DEJEMOSLE MEDITAR ¡DE MOMENTO!

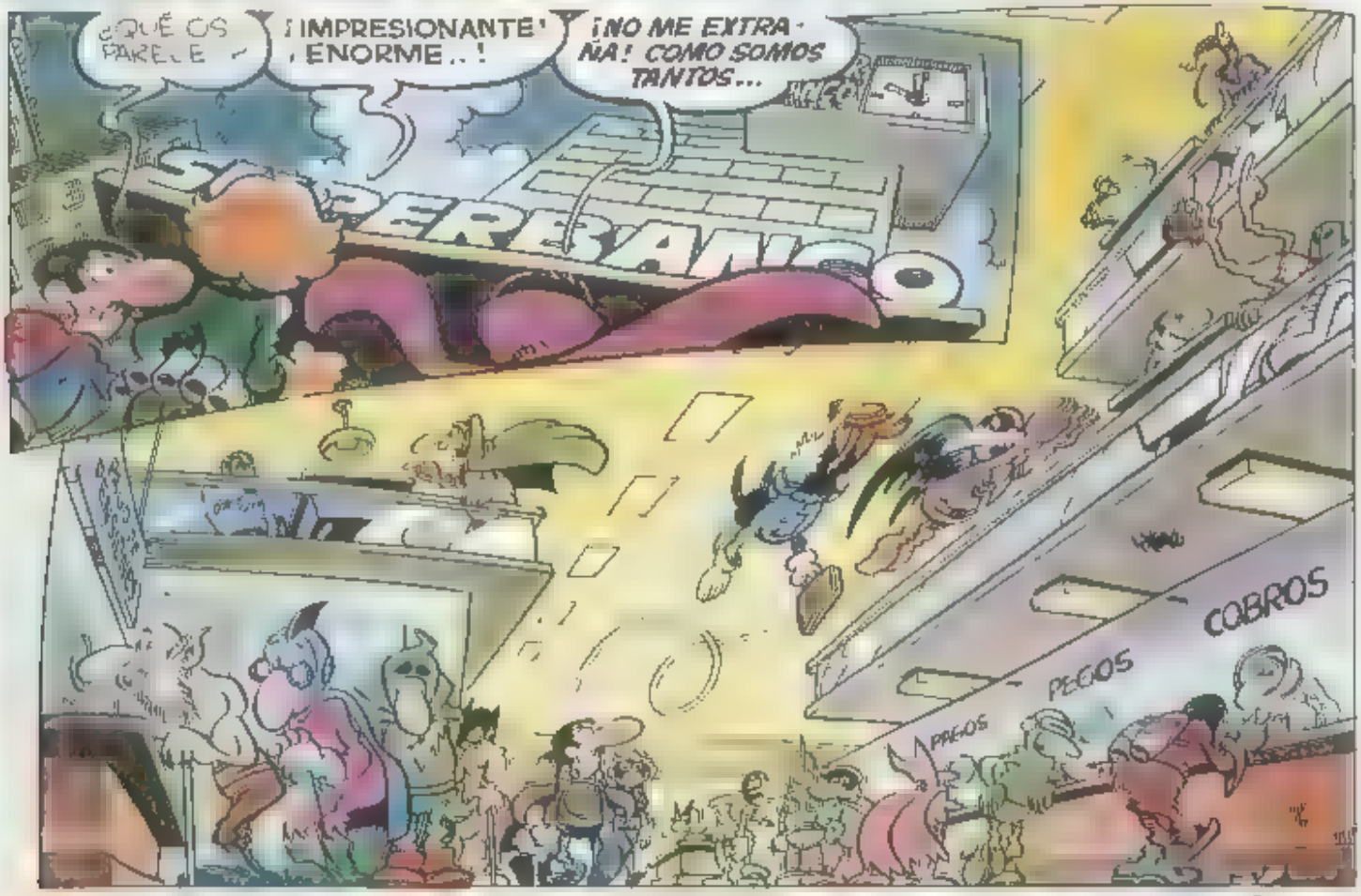
¿QUÉ OS PARECE ?
¡IMPRESIONANTE! ¡ENORME..!
¡NO ME EXTRAÑA! COMO SOMOS TANTOS...
SUPERBANCO
COBROS
PEGOS
PEGOS

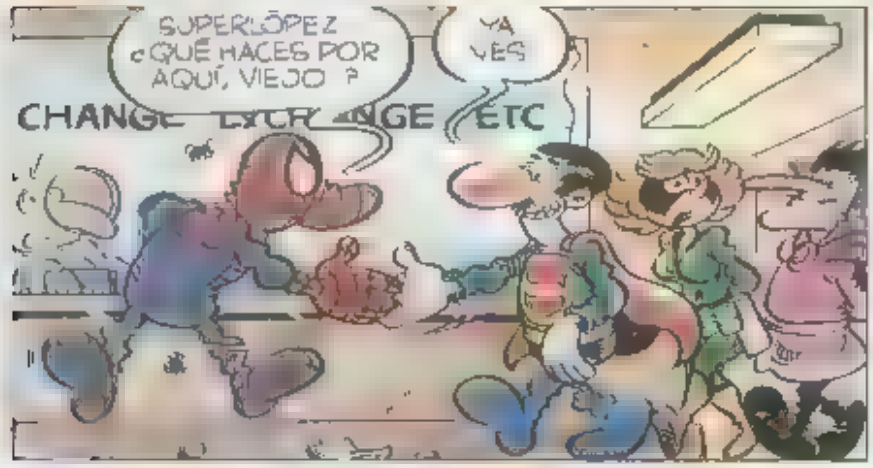
SUPERLÓPEZ ¿QUÉ HACES POR AQUÍ, VIEJO ?
YA VES
CHANGE EXCHANGE ETC

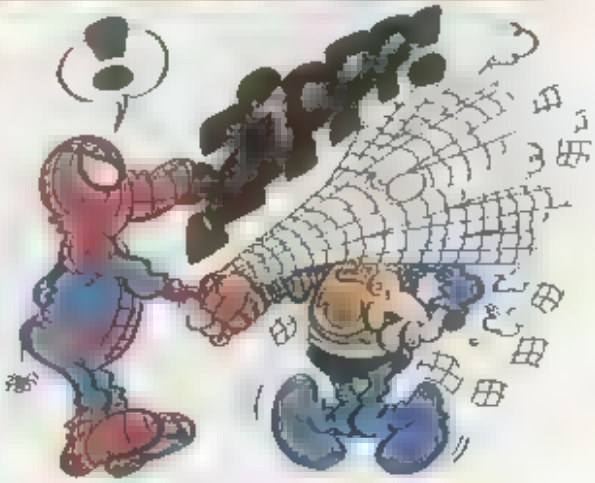

LO SIENTO, PERO ME HAS APRETADO EL BOTÓN LANZA-REDES
¿NO ME DIGAS ?
¿TE ACUERDAS DEL HOMBRE ELÉCTRICO ?
¡CLARO QUE ME ACUERDO!
CAJ
BOLÍBARES
YENS
PIASTR
¡OH, PERDONA! ME OLVIDÉ QUE
ESTÁ BIEN, NO HA PASADO NADA
EL MAGO Y LA CHICA INCREÍBLE SON DOS COMPAÑEROS DEL SUPERGRUPO ¿LOS CONOCÉIS ?
NO
¡SALUDAD, SALUDAD YA VERÉIS QUÉ DIVERTIDO
¡NADA
¡HOLA! ¿QUÉ TAL ?
SUPERLÓPEZ EL DIRECTOR LE ESTÁ ESPERANDO
GRACIAS, AHORA MISMO VAMOS

LO SIENTO, CHICO, PERO
¡NO IMPORTA, NOS VEREMOS LUEGO!
¡PUMP!
NO SÉ QUÉ DECIR YO
DE ACUERDO DE ACUERDO
¿ADIÓS
EUM ESTE ¡ADIÓS!
QUÉ ANTIPÁTICO SE HA VUELTO! ¡NO HA QUERIDO NI ESTRECHARME LA MANO!
SIEMPRE HA SIDO UN POCO RARO EN FIN
PASEN, POR FAVOR
GRACIAS
¡THORO! ¿ERES TÚ EL DIRECTOR...?
¡BROOOOOM!
SUPERLO PEZ, MUCHACHO

ESTO DE SER EL DIOS DEL TRUENO Y LAS TORMENTAS ES UNA GAITA. NO PUEDO LEVANTAR LOS BRAZOS SIN QUE BUENO, PRONTO SE CALMARA
PUES VERÁS, NOSOTROS EL SUPERGRUPO, QUIERO DECIR, TIENE PROBLEMAS FINANCIEROS Y
¿Y QUIÉN NO LOS TIENE HOY EN DÍA?
SÍ, CLARO PERO HABÍAMOS PENSADO QUE CON UN PEQUEÑO PRÉSTAMO
¡IMPOSIBLE! ¡TOTALMENTE IMPOSIBLE!
PERDONAD ES QUE
¡ESTÁ BIEN, ESTÁ BIEN!
SABES QUE SOY ENEMIGO DE LA VIOLENCIA, PERO TE RECUERDO QUE MI SUPERFUERZA ES CAPAZ DE COMPRIMIR LAS MOLÉCULAS DE CUALQUIER MATERIAL.
Y CONVERTIRLO EN DIAMANTE, EL MATERIAL MÁS DURO QUE SE CONOCE SOBRE LA TIERRA. ¡IMAGÍNATE LO QUE PODRÍA HACERLE A UNA PERSONA, Y QUE CONSTE QUE NO LO DIGO POR TI!
¡PUES MI SUPERFUERZA ES CAPAZ DE DESTROZARLO SIMPLEMENTE APRETANDO UN POCO.!
MAGNATE LO QUE PODRÍA HACERLE A UNA PERSONA AUNQUE FUERA DE ACERO ¡Y QUE CONSTE QUE NO LO DIGO POR TI!
ARO, ARO

TENDREMOS QUE EMPLEARNOS A FONDO YA SABES LO QUE TIENES QUE HACER!
DE ACUERDO...
VOLVIENDO A NUESTRO ASUNTO
YA TE HE DICHO QUE LO SIENTO, PERO
ME GUSTARÍA PODER COMPLACERTE POR NUESTRA AMISTAD
¡POUFFF!
PERO TENGO QUE PENSAR EN LOS NEGOCIOS
COMPRENDE QUE TENGO MUCHOS AMIGOS
¡PUFFF!
¡Y ESTO SERÍA LA RUINA!
¡IMPOSIBLE! ¡ES INMUNE A MIS HECHIZOS!
¡NATURALMENTE! ¿POR QUÉ CREÉIS QUE ME NOMBRARON DIRECTOR A MÍ? NO HAY NADA NI NADIE QUE PUEDA DOMINARME..
ENTONCES TENDREMOS QUE DISOLVER EL SUPERGRUPO Y TÚ TE QUEDARÁS SIN TRABAJO, SIN COMIDA, SIN ROPA ¿QUÉ SERÁ DE TI, POBRECITA?

VOLVERAS A MENDIGAR POR LAS CALLES FRIAS Y SOLITARIAS EXPUESTA A TODA CLASE DE PELIGROS
¿TE HAS VUELTO LOCO O QUÉ?
¡NO SE HABLE MÁS, OS CONCEDO EL PRÉSTAMO! ¡NO PUEDO CONSENTIR QUE UNA PRECIOSIDAD COMO ÉSTA SE VEA EN UN APURO!
¡BRUUMM!
¡OTRA VEZ! ¡MALDITA SEA!
NO IMPORTA CHICO NO IMPORTA
LO CONSEGUIMOS ¡NOS HA COSTADO, PERO
POR LO MENOS UN RESFRIADO ¡ATCHIS!
ESTE ES EL MOMENTO JUSTO DE VOLVER CON NUESTRO ENEMIGO
COMO NO SE ME OCURRIÓ ANTES! SI MIS ANDROIDES ROBAN UN BANCO, RECUPERARÉ EL DINERO PERDIDO
Y SI, ESE BANCO ES EL DE LOS SUPERHÉROES, CONSEGUIRÉ DEJARLES EN RIDÍCULO!
¡EN MARCHA, MUCHACHOS! ¡Y ELIMINAD A TODOS LOS QUE ENCONTRÉIS EN EL SUPERBANCO! ...¡SEAN QUIENES SEAN!
¡LA HORA DE LA BATALLA HA LLEGADO...!

¡BATALLA EN EL SUPERBANCO!

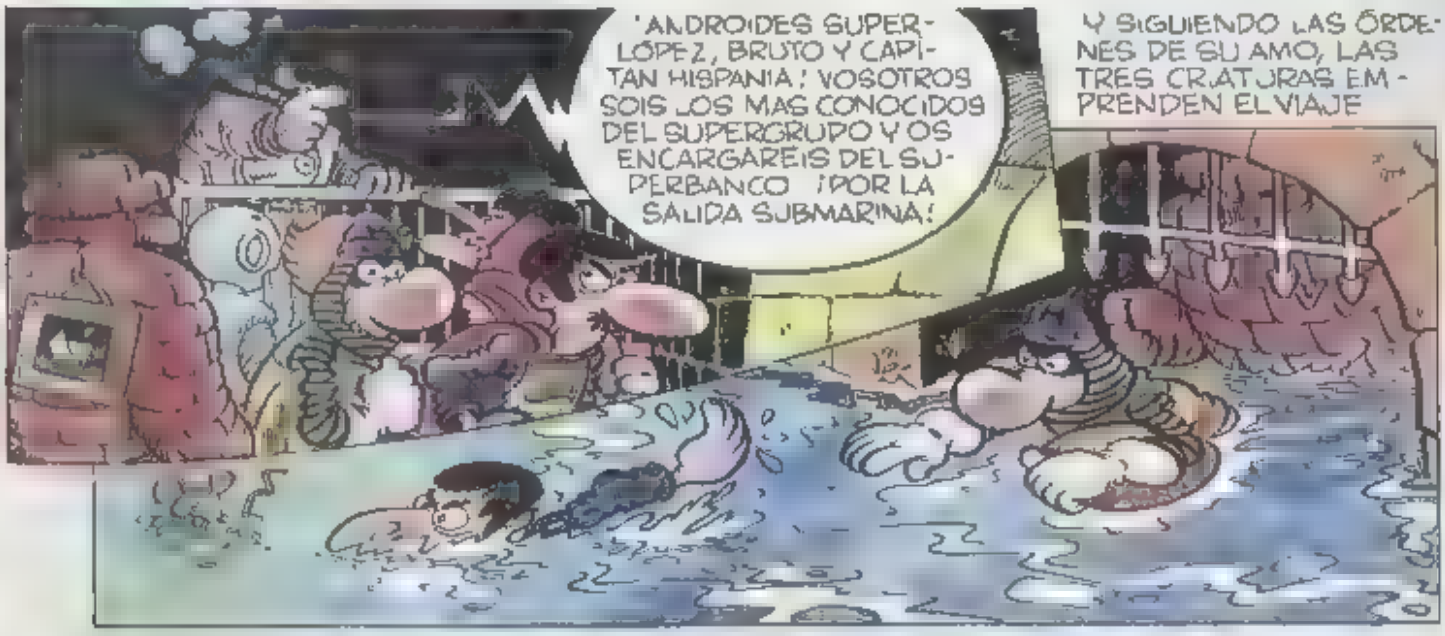

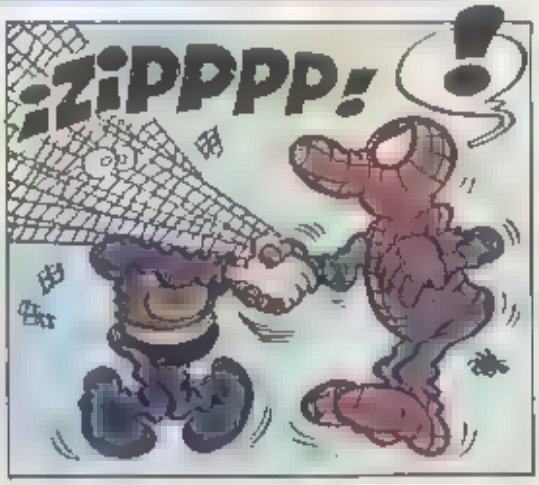

EN ESTE MISMO INSTANTE LLEGAN LOS ANDROIDES
¡YA SABÉIS LAS INSTRUCCIONES DEL AMO! ¡COGER EL DINERO. DESTROZAR LO QUE PODAMOS Y MARCHAR!
¡SUPER! ¿TAN IMPORTANTE ES EL PRÉSTAMO QUE NECESITAMOS A TODO EL SUPERGRUPO PARA LLEVÁRNOSLO..?
?
¡EL MAGO Y LA CHICA INCREIBLE! ESTO CAMBIA TODOS LOS PLANES. LOS DEMÁS PUEDEN ESTAR POR AHÍ TAMBIÉN
NO TE IMPORTA LO QUE VENIMOS A BUSCAR ES COSA NUESTRA!
PERO NOSOTROS...
PIRS
¡APARTA, IDIOTA!
¡CROK!
¡ESPERA UN MOMENTO! NO TIENES POR QUÉ HABLAR ASÍ...
¡BRUTO!
THOMM
¡HA ROTO EL PACTO! ¡PROMETIMOS NO PELEARNOS ENTRE NOSOTROS!

¡BUENO CHICO, HASTA LA PRÓXIMA!
¡NO LEVANTES EL BRAZO, NO...!
BROMM
¡A VECES ODIO SER EL DIOS DEL TRUENO Y LA TORMENTA!
¡YO TAMBIÉN, TE LO ASEGURO! ¡YO TAMBIÉN!
M!
YA PODEMOS PASAR POR CAJA Y ¿QUÉ TE HA PASADO EN EL OJO?
¿Y AÚN LO PREGUNTA? ¡SERÁ CÍNICO!
?
EL MAGO TIENE RAZÓN NO TENDRÁS QUE
OH PERDÓN
¿Y TÚ POR QUÉ TE METES EN LO QUE NO TE IMPORTA? ¡SI NO FUERA POR LA PROMESA DE NO PEGARNOS!
¿PROMESA? ¿QUÉ PROMESA?
ES VERDAD!, ¡SÓLO INCLUYE A LOS DEL SUPERGRUPO
¡NO PUEDES TRATAR ASÍ A MI AMIGO!
VAYA, EL OTRO PALIZAS!
¡WHOMM!
¡KRAS!
FIN

¡WHAMM!
¡KRASS!
¡TE DIJE QUE NO ME GUSTABA ESE TIPO!
¡A MÍ TAMPOCO VAMOS!
¡ESTA VEZ NO SE REIRAN DE NOSOTROS, YA LO VERAS.
¿SEGURO, PEPE?
¡NO OS MOVAIS, FANTOCHES
¿QUIÉNES SON ÉSTOS?
NO SÉ DESHAGAMONOS DE ELLOS - A LO NUESTRO
¡ZIPPP
¡BOUM!!!
TENÍAS RAZÓN, NO SE HAN REÍDO MIENTRAS NOS MACHACABAN
¡VOLVERÉ VOLVERÉ
¡CUIDADO, SUPER!
¡PIOFF!

¡PELEA!
HAY PELEA
YA ERA HORA!
¡VAMOS!
¡KRAS!
¡TRÖK!
¡BLAM!
¿QUÉ DIABLOS ESTÁ PASANDO AHÍ AFUERA?
¡ALTO! ¡ALTO! ¡DETENEOS!
¡BROOOMM!
¡PHOW!
BLAM
¡KRASSS!
¡TCHAK!
¡KRAK!
¡PTAFF!
¡THUND!
¡YA ESTOY HASTA LA CORONILLA DE LAS LLUVIAS DE ESE TIPO!
¡PUES NOSOTROS TAMBIÉN!
¡QUE SOY EL DIRECTOR! ¡QUE SOY...! ¡AAAH!
YA VERÁS COMO AHORA PASO DESAPERCIBIDO ENTRE TODOS ESOS LOCOS SÓLO TÚ VAS A RECIBIR AHORA.
¡PAF!

TÚ ERES NUEVO ¿VERDAD?
YO ESTE PUES SI
¡PUES BIENVENIDO AL CLUB!
¡PLAAF!
MIENTRAS LOS ANDRODES
DESCOBROS
ES NUESTRO MOMENTO ¡A LA CAJA!
¡ENTRÉGANOS TODO
SI SEÑOR LE ESTABAMOS ESPERANDO
CREDITOS
¿AH SÍ? ¡QUÉ EFICIENCIA!
ES EL SUPERLÓPEZ ORIGINAL
PERO PERO
AHORA EMPEZO A ENTENDER MUCHAS COSAS !! ALGUIEN HA CREADO DOBLES NUESTROS!
¡THUND!
¡THONK!
¡KRAF!
¡KATACROK!

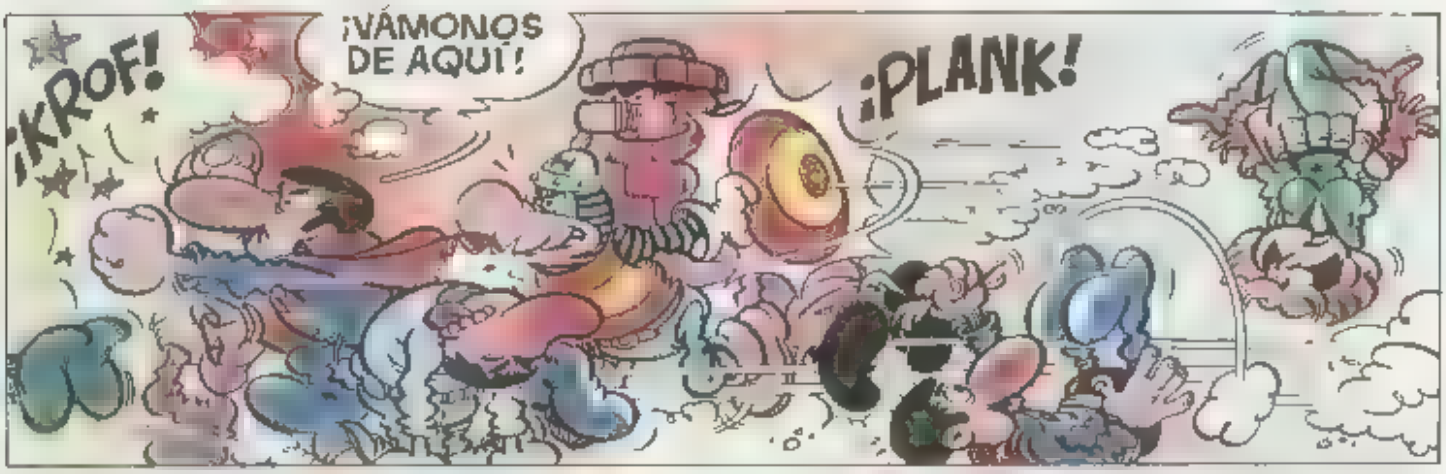
¡KROF!
¡VÁMONOS DE AQUÍ!
¡PLANK!

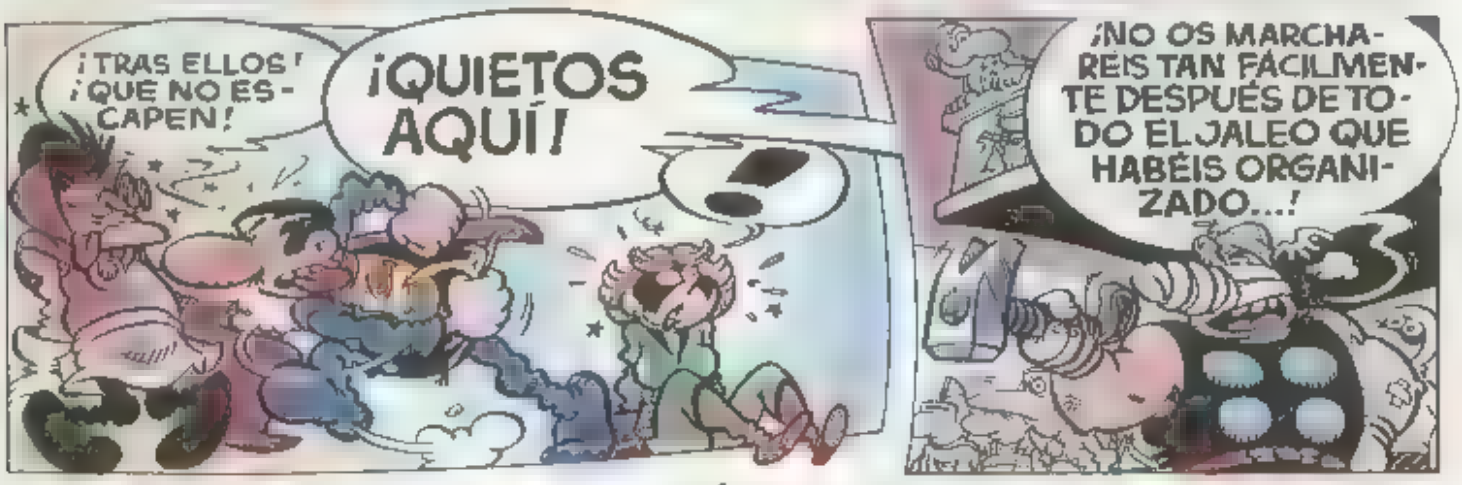
¡TRAS ELLOS! ¡QUE NO ESCAPEN!
¡QUIETOS AQUÍ!
¡NO OS MARCHAREIS TAN FÁCILMENTE DESPUÉS DE TODO EL JALEO QUE HABÉIS ORGANIZADO...!

ES QUE NOSOTROS NO
¡TENDRÉIS QUE PAGAR LOS ARREGLOS DEL LOCAL, Y EL PRÉSTAMO, Y LOS INTERESES, Y UNA INDEMNIZACIÓN...!

...Y UNA MULTA, Y..
¿QUÉ ES ESO?
NO SÉ, LO TENÍA MI DOBLE LO COGÍ CUANDO CHOCAMOS
DESPALCOS

PARECEN ALGAS MARINAS
¡ESO QUIERE DECIR QUE TIENEN UNA BASE SUBMARINA!
¡AMIGOS, YA TENEMOS UNA PISTA POR DONDE EMPEZAR A BUSCAR, Y CUANDO LOS ENCONTREMOS QUE SE PREPAREN!

MISTERIO EN LAS DUNAS

EN ESTA ÉPOCA DEL AÑO, LA PLAYA SUELE TENER UN ASPECTO TRANQUILO, TRISTE, VACÍO

BUENO **CASI** VACÍO.

¿QUÉ EMPEZAMOS A LIMPIAR?

¡TRANQUILO, CHICO!

¿A QUÉ VIENE TANTA PRISA? CON ESTA NIEBLA ES IMPOSIBLE TRABAJAR. ADEMÁS, ESTÁ TAN VACÍA

REALMENTE, NUESTRO PERSONAJE SE EQUIVOCA. COMO HEMOS DICHO ANTES, **CASI** VACÍA...

YA ERA HORA. EMPEZABA A MAREARME

TÚ MUCHA GIMNASIA, PERO A LA HORA DE LA VERDAD

¡CALLAOS DE UNA VEZ! ¡YA ESTÁ BIEN DE PALIZAS!

POCO VAMOS A PODER INVESTIGAR CON ESTA NIEBLA

¡YO ME ENCARGO DE ELIMINARLA!

EH, UN MOMENTO! AQUÍ NO SE TOCA NADA SIN PERMISO DEL AYUNTAMIENTO ¡¡Y MUCHO MENOS LA NIEBLA!

ESO, ESO!

LO SIENTO, AMIGO, PERO ES NECESARIO. TENEMOS QUE TRABAJAR SOBRE EL TERRENO

PERO ES QUE...

Y A MEDIDA QUE SUPERLÓPEZ VA DESPEJANDO EL TERRENO..

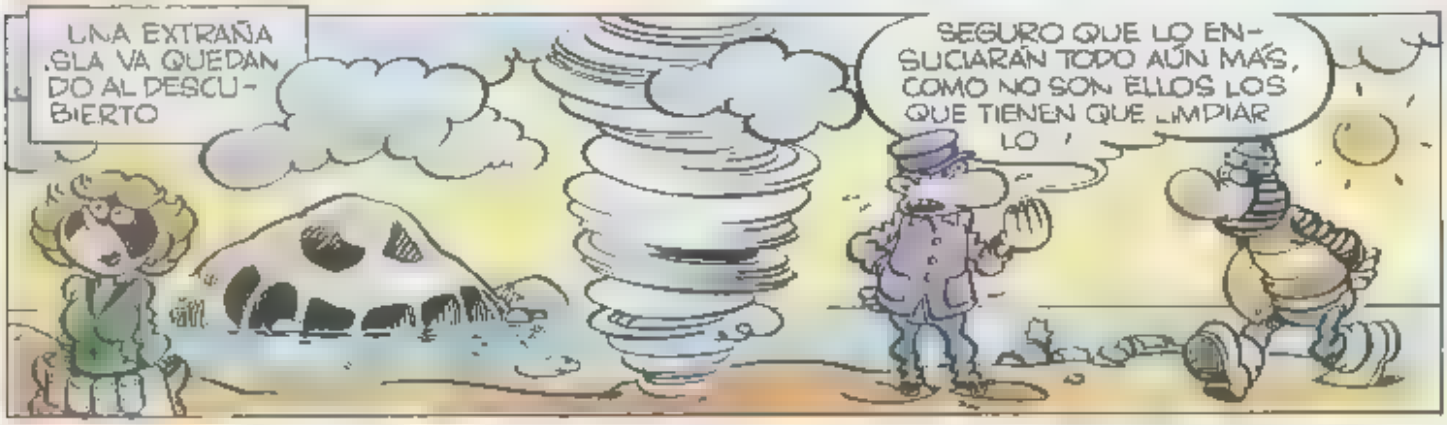

LO QUE NO SABE NUESTRO HÉROE ES QUE LO QUE BUSCA ESTÁ CERCA

MUY CERCA!

AUNQUE QUIZA ASÍ SEA MEJOR NADIE SE DARÁ CUENTA SI EL SUPERGRUPO ES ELIMINADO ¡Y SUSTITUIDO POR MIS CREACIONES!
VEN, PEQUEÑO ¿TIENES TRABAJO
SÍ AMO
Y POCO DESPUÉS
YA HE LLEGADO A LA PLAYA
AHORA ¡ARRIBA!
NOS REUNIREMOS AQUÍ DENTRO DE MEDIA HORA ¡SI ALGUIEN DESCUBRE ALGUNA PISTA QUE AVISE A LOS DEMÁS
SI BWANA"
¿EMPEZAMOS A LIMPIAR?
¡BAH! TOTAL PARA CUATRO BOTELLAS QUE HAY
Y ALGUNA CABEZA QUE OTRA
¿DÓNDE SE HABRÁ METIDO EL SUPERGRUPO?

¡!!
SEGUIRE BUSCANDO
¡SLUURP...!
¡SOCORROOO! ¡AQUI! ¡ACUDAN TODOS AQUI...!
¿QUÉ OCURRE
SU CABEZA SU CABEZA LA HE VISTO YO AQUI
HOMBRE SI TIENE OJOS EN LA CARA NO ES DIFICIL QUE ME LA VEA
NO QUIERO DECIR QUE LA VI Y DESAPARECIÓ DE PRONTO Y
ENTENDIDO ¡NA FALSA ALARMA ¡VAMOS, CHICA
PARECIA MUY IMPRESIONADO Y SI
OH, NO EMPIECES TU AHORA LA GENTE NO DESAPARECE ASÍ COMO ASÍ
¡Y MUCHO MENOS SUS CABEZAS
¡SLURPP!
¿NO CREES ?
CHICA ¿DÓNDE TE HAS METIDO ? ESTABA DICIENDO QUE LA GENTE NO DESAPARECE TAN FÁCILMENTE
¡GLUP!

LA PRIMERA HA SIDO FÁCIL ¡VEAMOS LOS OTROS!
CREO QUE AQUÍ HAY OTRO
TÚ ENCHUFA EL CACHARRO Y YO TE IRÉ GUIANDO
¡BROPP!
ME EQUIVOQUÉ
AH, NO! ESTA VEZ NO PIENSO HACER CASO DE MIS VISIONES
¡TCHUNK!
¡AU!
¡!!
¡ESTA VEZ SÍ! ¡ESTA VEZ LA HE VISTO! ¡Y ERA DE VERDAD!
¡LA CABEZA DE SUPERLÓPEZ! ¡ESTABA AQUÍ Y SE HA QUEJADO!
¡TONTERÍAS! ¡MIS CIRCUITOS LÓGICOS DICEN QUE ESO NO ES POSIBLE!
PERO YO ESTO ES CIERTO YO...
NO HAGAS MUCHO CASO DE TUS CIRCUITOS LATAS, ÚLTIMAMENTE PASAN COSAS MUY EXTRAÑAS POR AQUÍ
¡SLIIPPP!
¿LATAS?
¡LATAS!

¡Y VAN DOS! ¡JA, JA JA!
PRONTO CAERÁ EL TERCERO
¡LO SABÍA LO SABÍA APARECEN CABEZAS, DESAPARECEN PERSONAS!
¡LLAMARÉ A LOS OTROS CUANTO MÁS JUNTOS ESTEMOS, MEJOR
ME PARECE QUE NOS LLAMAN, CAP
¡ASÍ NO VAMOS A TERMINAR NUNCA!
ES QUE PARECE QUE LA GENTE DESAPARECE MISTERIOSAMENTE
¿NO ME DIRÁS QUE TÚ CREES EN ESAS BURRADAS?
YO NO EJEM ¡NATURALMENTE QUE NO!, NUNCA HE CREÍDO
¡ZIP!
?
PLIC
...¡HASTA AHORA!

E- AP
EL CAPI
¡NO DIGAS NADA NOS LO IMAGINAMOS!
¡ESOS IDIOTAS ME FACILITAN LA TAREA! ¡AHORA PODRÉ ELIMINAR DOS PÁJAROS EN UN SOLO HOYO!
ESO ES, ASÍ TENDREMOS LA ESPALDA ASEGURADA ¡NO NOS PODRÁ SORPRENDER!
¡MIENTRAS ESTEMOS AQUÍ NO DESAPARECERÁ NI UN SOLO GRANO DE ARENA MÁS
¡THUNKKSS!
MALDITA SEA! ME EQUIVOQUÉ
M ¡MI DOBLE!

Y MUY PRONTO, EL ÚNICO QUE QUEDARÁ VIVO!
¡ESO LO VEREMOS!
¡POR MÍ, ENCANTADO.
¡TIUMPP!
¡BOMM!
¡ES MI TURNO!
¡ESPERA, SUPER! LO NECESI-TAMOS ENTERO, SÓLO ÉL SABE DONDE ESTÁN NUESTROS COMPAÑEROS..
¡ASÍ ES MEJOR!
¡FLOPP!
Y AHORA VAS A CONTARNOS UNAS CUANTAS COSI-LLAS
¡NUNCA!
¡NUNCA!
¡QUÉ INÚTIL! PREPARAOS TODOS PARA COMBATIR ¡QUIERO UNA BATALLA A MUERTE O ELLOS, O NOSOTROS!

LA ÚLTIMA BATALLA

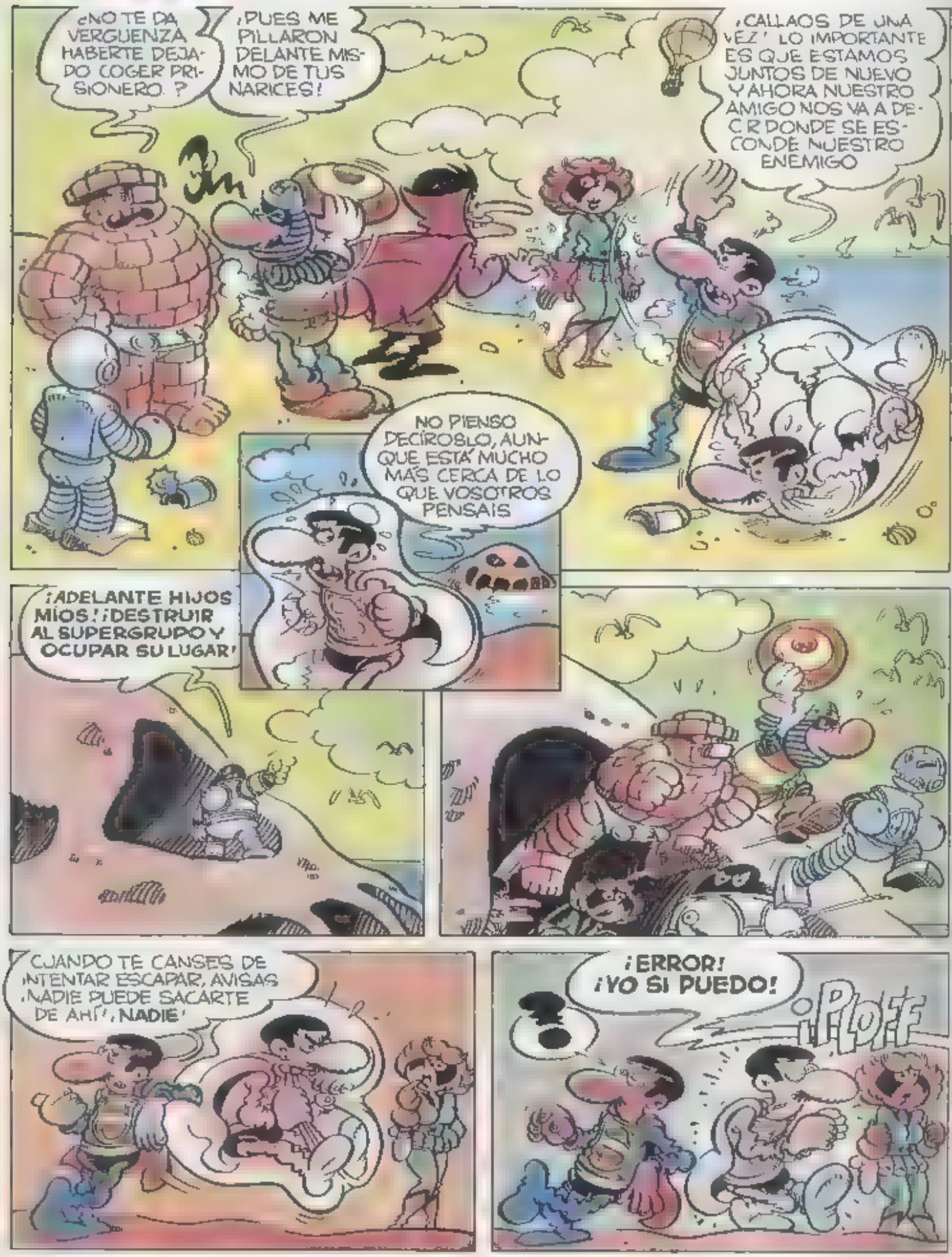

¡EL FALSO SUPERGRUPO!
¡Y VUESTROS VERDUGOS!
?
YA NO ESTAIS TAN CONFIADOS, ¿EH ?
¿QUI QUIEN HA DICHO ESO ?
QUIZA SI LLEGAMOS A UN ACUERDO
EL ÚNICO ACUERDO POSIBLE ES LO QUE ESCRIBIREMOS EN VUESTRAS TUMBAS.
¡A ELLOS!

¡JA, JA, JA ! ¡CON ÉSTE NO TENGO NI PARA EMPEZAR!
¡THOOMM!
TE LO ADVERTÍ
¡THOMM!
¡ZUUMM!
¡CRACK!
UN DOBLE MENOS
¡NO CANTES VICTORIA TAN PRONTO!
NO VALE, NO VALE ESE ES MI SISTEMA
¡PLANNK!

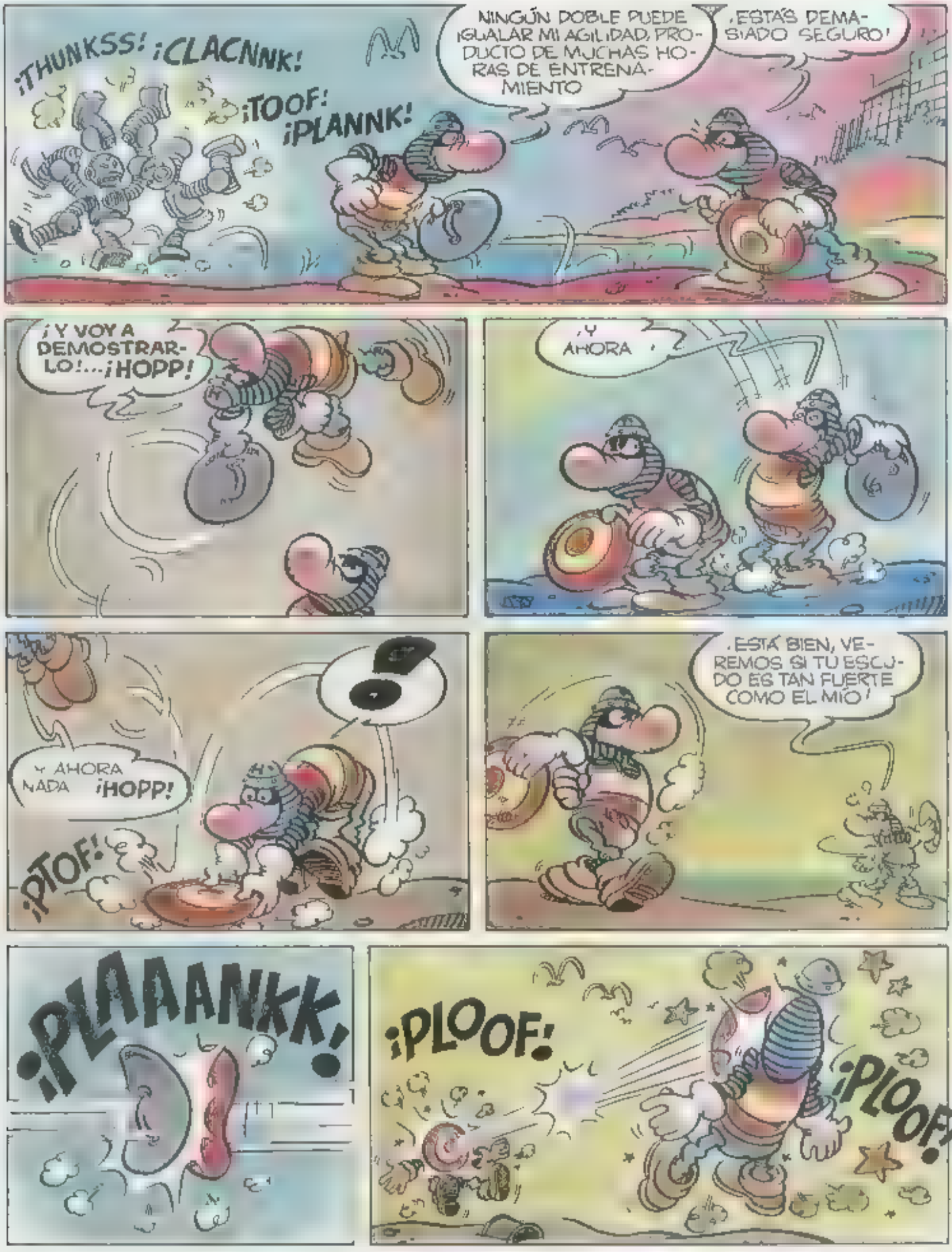
¡THUNKSS!
¡CLACNNK!
¡TOOF!
¡PLANNK!
NINGÚN DOBLE PUEDE IGUALAR MI AGILIDAD, PRODUCTO DE MUCHAS HORAS DE ENTRENAMIENTO
¡ESTÁS DEMASIADO SEGURO!
¡Y VOY A DEMOSTRARLO!...¡HOPP!
¡Y AHORA
¡Y AHORA NADA ¡HOPP!
¡PTOF!
¡ESTÁ BIEN, VEREMOS SI TU ESCUDO ES TAN FUERTE COMO EL MÍO!
¡PLAAAANKK!
¡PLOOF!
¡PLOOF!

¡CHIRR!
¡ZAF!
¡FOOM!
JA, JA, JA... ¡VEREMOS SI PUEDES SUPERAR ESE HECHIZO, APRENDIZ!
RECUERDA QUE EL APRENDIZ SIEMPRE ACABA SUPERANDO AL MAESTRO...
¡ZAAKK!
¡!!
JA, JA, JA... ¡TE LO ADVERTÍ!
¡AÚN NO HE DICHO MI ÚLTIMO CONJURO!
¡ZAAPP!
¡NI YO EL MÍO!
¡ZUMMM!
¡WOOMM!
¡FLACKK!

TENGO TUS MISMAS ARMAS CHICA INCREIBLE, Y PUEDO HACER LO MISMO QUE TU HACES ¡SOLO QUE MEJOR!
¡SOLO TENGO QUE ESPERAR QUE TE CANSES, PARA DOMINARTE!
¡ANTES QUE EGO, TE VENCERÉ!
¡FIIISSS!
TE HAS PASADO COF COOF CON LA LACA
PUES MIRA COF COF QUE TO
ANTES TUVISTE LA AYUDA DEL MAGO... ¡VEREMOS LO QUE ERES CAPAZ DE HACER SIN ELLA!
¿DE VERAS LO QUIERES VER?
CHIRRRR
PUES ¡ESTO!
¡ES INÚTIL, NO CONSEGUIREIS VENCERNOS! TENEMOS VUESTROS MISMOS PODERES, PERO CON UNA VENTAJA ¡NO NOS CANSAMOS NUNCA!
¡ES VERDAD! ¡CUANDO NOS AGOTEMOS, ESTAREMOS PERDIDOS!, SOMOS DEMASIADO IGUALES!

UN MOMENTO DEMASIADO GUALES ¿Y SI ?
¡SUEÑAS DEMASIADO! ¡YO TE VENCERÉ Y CUANDO TU GRUPO VEA QUE SU JEFE HA SIDO DERROTADO ...!
¿JEFE ? ¿QUIÉN HA DICHO QUE ESE MEQUETREFE ES EL JEFE DE NUESTRO GRUPO ?
AHORA ES LA MÍA
QUE TO DIOTA HAY COSAS IMPORTANTES QUE DISCUTIR
¡PLAAF!
SOY EL JEFE PORQUE SOY EL MEJOR, ES EVIDENTE!
PUES YO NO LO VEO TANTO
NI YO!
¿QUERÉIS ACASO QUE OS LO DEMUESTRE ?
¡TODOS LO QUEREMOS,
¡UNA OPORTUNIDAD
A VER SI ES CAPAZ!

PE PERO
SSSH DEJADLOS
AHORA QUE ESTABA VENCIENDO !
¿SE-GURO
¡ESTO PARA EMPEZAR .!
A POR ÉL
QUE NO SIGA
¡CRONCK
YA TENÍA YO GANAS
OS INVITO A TOMAR ALGO MUCHACHOS LUEGO VENDREMOS A RECOGER LOS PEDAZOS
SIN SUS ANDROIDES, NUESTRO ENEMIGO ESTÁ DERROTADO
¡TOINNGG!
¡CROCKK!
¡CRASSH!
¿DERROTADO YO ?
¡ESO LO VEREMOS, SUPERLÓPEZ!

ESPIRITU DE CONTRADICCION

¡BAH, YA CAERÁ! ¡Y MÁS FÁCILMENTE QUE SUS ROBOTS, SO MUS SE S CONTRA UNO, SOLO ES CUESTIÓN DE TIEMPO
EL TIEMPO ES LO QUE ME PREOCUPA CUANTO MÁS TARDEMOS
VENGA, VENGA TÓMATE UN POCO DE CHAMPAÑA Y ALEGRA ESA CARA
¡NO QUIERO!
NO TE HAGAS DE ROGAR, JEFE!
¡ÁNIMO!
PERO ES QUE
NO SEAS PESADO, SUPER
ESTÁ BIEN, ESTA BIEN
BRINDEMOS
¡NO! ¡NO BEBAS!
¿EN QUÉ QUEDAMOS, BEBO O NO BEBO ?; ¡SIEMPRE ME ESTÁIS LLEVANDO LA CONTRARIA!
NO ES ESO, ES QUE
A VUESTRA SALUD!
¡PUAJJJHHH!
¿QUÉ ERA ESO ..?
¡EL MEJOR ACEITE DEL MERCADO! ¡Y ERA MÍO!
2

¡SE ACABO LA FIESTA, TENEMOS TRABAJO! ¡HAY QUE BUSCAR A..
N. HABLAR" AHORA QUE ESTAMOS EN LO MEJOR!
¡TE VOY A...!
¡ALTO! ¿RECUERDAS QUE PROMETIMOS NO PELEAR MAS ENTRE NOSOTROS?
¡DE ACUERDO! ¡QUEDAOS AQUI Y EMBORRACHAOS MIENTRAS YO SALVO EL HONOR DEL SUPERGRUPO! ¡AH, SI LA HUMANIDAD SUPIERA EN MANOS DE QUIÉN SE ENCUENTRA SE PONDRIA A LLORAR!
¿NO OS DA VERGUENZA? SUPERLOPEZ TIENE RAZÓN.
¡HOMBRE, MIRADO DE ESA MANERA
SI REALMENTE NO NOS HEMOS PORTADO MUY BIEN QUE DIGAMOS
POM
ME PARECE QUE HE ESTADO UN POCO DURO CON LOS MUCHACHOS AL FIN Y AL CABO, TAMBIEN NOS MERECEMOS UN POCO DE DESCANSO
¡VAMOS CON SUPER-CHICOS!
SIEMPRE UNIDOS!
¡ADELANTE!
VOLVERÉ CON ELLOS!
TENIAS RAZÓN, COMPAÑEROS!
¡TENÍAS RAZÓN, SUPER...!
SUPER, POR FAVOR
ESTAMOS DE ACUERDO EN
¡PUES AHORA SOY YO EL QUE NO QUIERE! ¡ME NIEGO EN REDONDO!

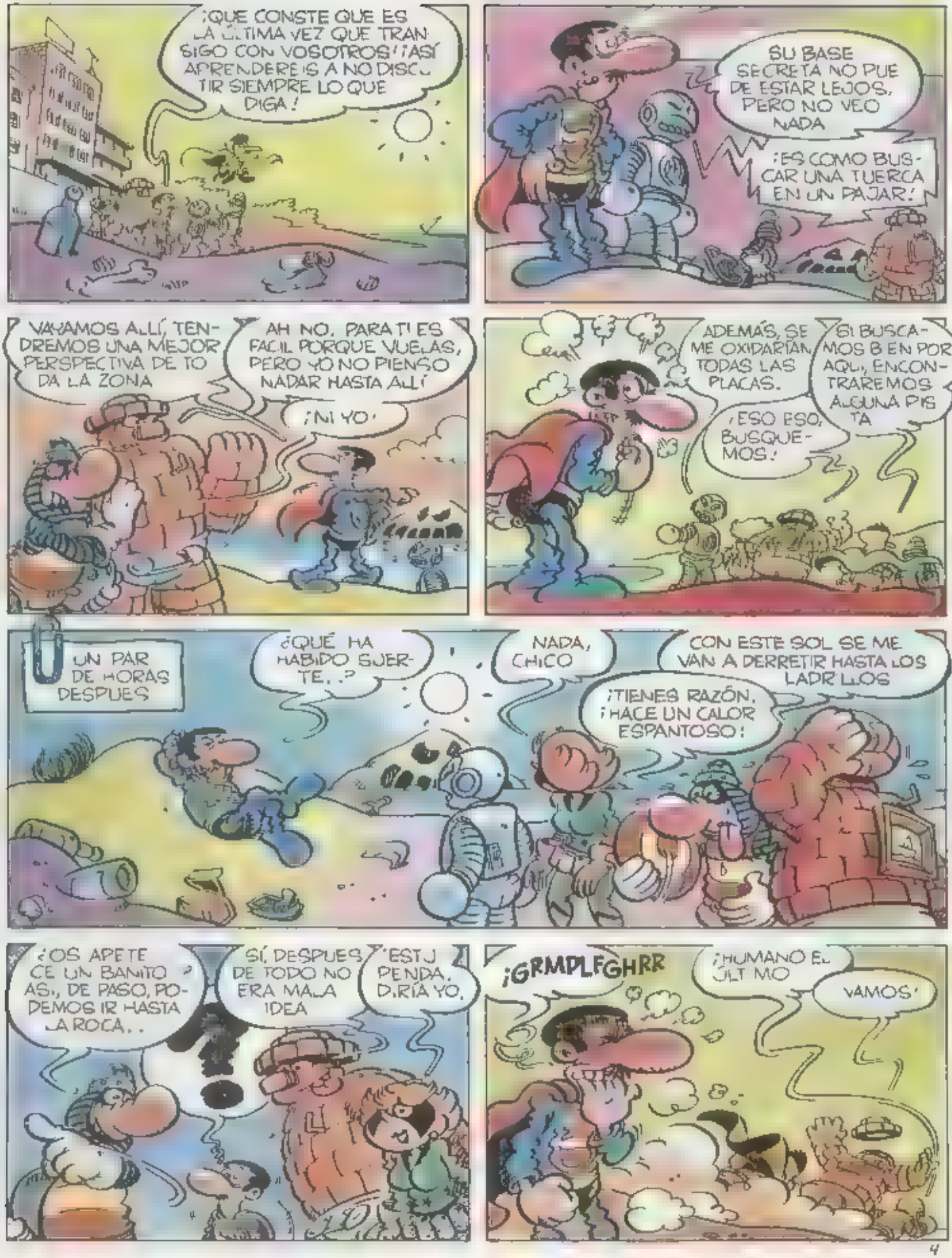
¡QUE CONSTE QUE ES LA ÚLTIMA VEZ QUE TRANSIGO CON VOSOTROS! ¡ASÍ APRENDERÉIS A NO DISCUTIR SIEMPRE LO QUE DIGA!
SU BASE SECRETA NO PUEDE ESTAR LEJOS, PERO NO VEO NADA
¡ES COMO BUSCAR UNA TUERCA EN UN PAJAR!
VAYAMOS ALLÍ, TENDREMOS UNA MEJOR PERSPECTIVA DE TODA LA ZONA
AH NO, PARA TI ES FÁCIL PORQUE VUELAS, PERO YO NO PIENSO NADAR HASTA ALLÍ
¡NI YO!
ADEMÁS, SE ME OXIDARÍAN TODAS LAS PLACAS.
SI BUSCAMOS BIEN POR AQUÍ, ENCONTRAREMOS ALGUNA PISTA
¡ESO ESO, BUSQUEMOS!
UN PAR DE HORAS DESPUÉS
¿QUÉ HA HABIDO SUERTE...?
NADA, CHICO
CON ESTE SOL SE ME VAN A DERRETIR HASTA LOS LADRILLOS
¡TIENES RAZÓN, ¡HACE UN CALOR ESPANTOSO!
¿OS APETECE UN BAÑITO? ASÍ, DE PASO, PODEMOS IR HASTA LA ROCA...
SÍ, DESPUÉS DE TODO NO ERA MALA IDEA
ESTUPENDA, DIRÍA YO.
¡GRMPLFGHRR
¡HUMANO ESTÚPIDO
VAMOS!

MIENTRAS, EN LA ROCA
¡TODO A PUNTO TÚ SERÁS EL INSTRUMENTO DE MI VENGANZA, PEQUEÑO!
¡TIENES TODO LO NECESARIO PARA DERROTAR AL SUPERGRUPO ¡TODOS LOS PODERES INDIVIDUALES DE ESOS PAYASOS ESTÁN COMBINADOS EN TÍ!
¿HABEÍS OÍDO ESO?
CREO... CREO QUE SERÁ MEJOR QUE INTERVENGAMOS AHORA QUE AÚN ESTAMOS A TIEMPO...
¡OJALÁ NO TE EQUIVOQUES
¡ALTO!
¡EL SUPERGRUPO!
¡OS LO DIJE! ¡HEMOS LLEGADO EN EL MOMENTO OPORTUNO, EL ROBOT AÚN NO FUNCIONA!
¡TE EQUIVOCAS MALDITO. YA ES DEMASIADO TARDE!
¡CUIDADO!
¡DETENEDLO! ¡DETENEDLO!
¡CLICK!

PERO PERO
¡LE HA FALLADO SU INVENTO! ¡JA JA, JA!
¿ALGUN VOLUNTARIO PARA COGERLO...?
A MÍ ME HARÍA MUCHA ILUSIÓN!
¡PUES TODO TUVO!
¿QUÉ HA PASADO QUE ?
¡AQUÍ ESTÁ! ¡AÚN HAY TIEMPO!
¡COGEDLO RÁPIDO!
¡CRIISCHH!
¡CHAASS!
¡ZUUMMM!
¡CRACCKKK!
¡HE DICHO QUE NO Y ES QUE NO! ¡DIGAN LO QUE DIGAN NO PIENSO IR CON ELLOS.
¿QUÉ ESTARÁN HACIENDO ALLÍ ? ¿Y S. HUB.ERAN ENCONTRADO ALGO..? ¿Y S. ESTUVIERAN LUCHANDO. ?
A LO MEJOR VUELVES A HACER EL TONTO, SUPERLÓPEZ, PERO LO MEJOR SERÁ SALIR DE DUDAS!

COMO SEA UNA BROMA, LES ..
¡NO PUEDO CREERLO! ¡ES IMPOSIBLE! ¡TODOS DERROTADOS!

¡NO, TODOS NO! ¡AÚN QUEDO YO, Y DESTRUIRÉ ESE ROBOT!
NO

¿CÓMO QUE NO ?
EL ROBOT NO .

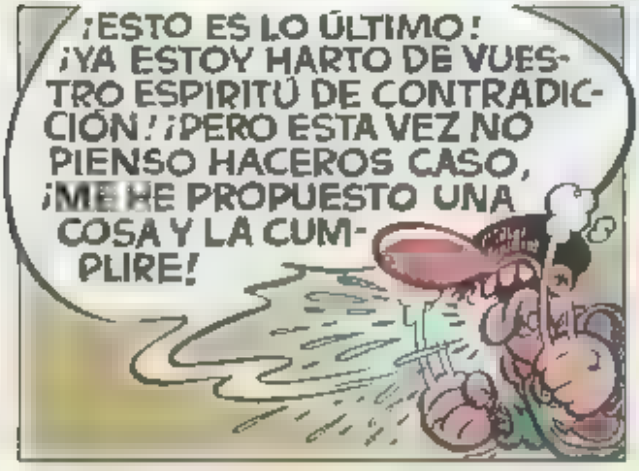
¡ESTO ES LO ÚLTIMO! ¡YA ESTOY HARTO DE VUESTRO ESPIRITÚ DE CONTRADICCIÓN! ¡PERO ESTA VEZ NO PIENSO HACEROS CASO, ¡ME HE PROPUESTO UNA COSA Y LA CUMPLIRÉ!

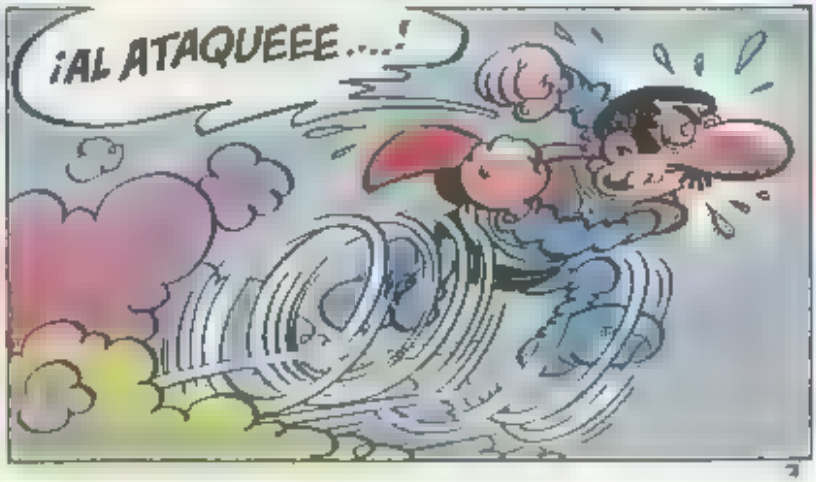
¡AL ATAQUEEE....!

¡SCRASHH!
¡TROOMM!
BUENO, DESPUES DE TODO, NO HA SIDO TAN DIFÍCIL..
¡AAAH!
¡ZAKKK!
UNA VEZ MÁS TE HAS EQUIVOCADO. EL ROBOT NO ERA MÁS QUE CHATARRA.. ¡YO HE RECIBIDO LOS PODERES AL TOCAR LOS CABLES! ¡YO EN PERSONA OS HE VENCIDO!
¡Y AHORA, EL MUNDO SERÁ MÍO... ¡SOLO MÍO!

¡UNO CONTRA TODOS Y TODOS CONTRA UNO!

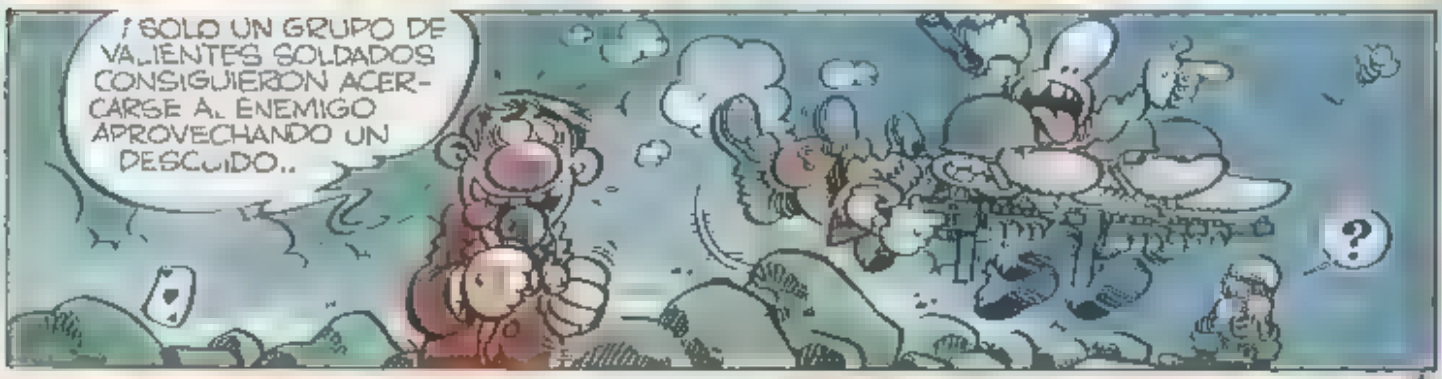

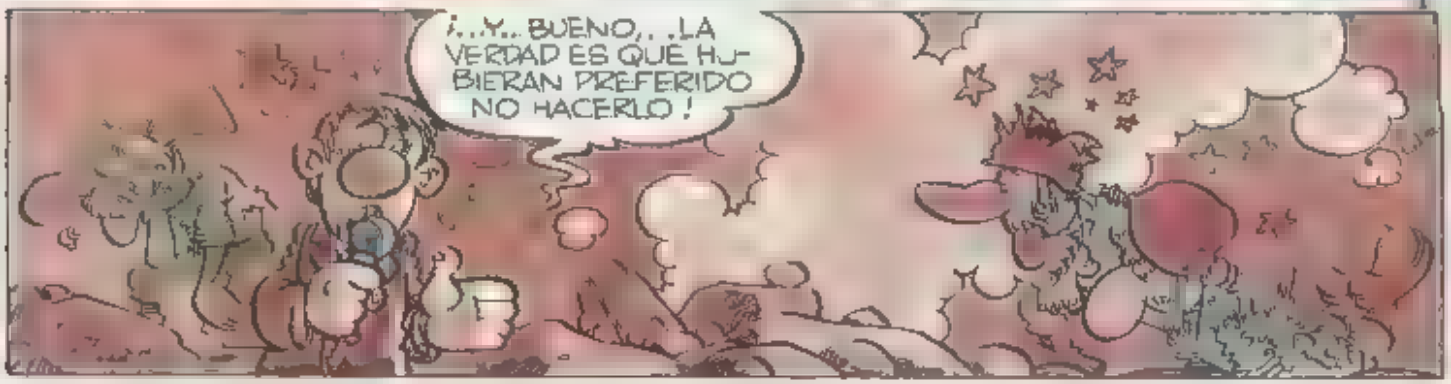

VEAMOS AHORA LO QUE OPINA EL GENERAL SINTACHA DE LA SITUACIÓN
¿NOS PUEDE DAR SU IMPRESIÓN EN POCAS PALABRAS MI GENERAL ?
SI, CLARO QUE SÍ
¡BUAAAAA!
COMPRENDO. ¡MUY EXPRESIVO!
¡NO PODRAN DETENERLO! ¡TENEMOS QUE LIBERARNOS A CUALQUIER PRECIO ¿SE OS OCURRE ALGO PARA SALIR DE AQUÍ ..?
¡YO TENGO UNA IDEA..! ¡ESCUCHAD...!
¡NO HACERLE CASO, YO TENGO OTRA MEJOR!
¿Y CÓMO SABES QUE ES MEJOR SI NO ME HAS DEJADO HABLAR ..?
¡PORQUE A UN TARADO COMO TÚ, SOLO SE LE PUEDEN OCURRIR BURRADAS!
EMPEZAMOS BIEN

PUES SI ERES TAN INTELIGENTE, EXPLÍCAME POR QUÉ ESTÁS PRISIONERO COMO YO...
PORQUE ME HE JUNTADO CON ¡IDIOTAS COMO TÚ!
¿QUERÉIS CALLAROS DE UNA VEZ?
¡ESCAPAREMOS Y LUCHAREMOS CARA A CARA CON ÉL! ¡LE VENCEREMOS Y LIBRAREMOS AL MUNDO DE SU YUGO CRUEL Y DESPÓTICO! ¡SALVAREMOS A LA HUMANIDAD DE LA ESCLAVITUD Y LA OPRESIÓN!
¡MUY BIEN DICHO! ¡GENIAL!
¡ESE ES NUESTRO JEFE!
GRACIAS, GRACIAS. NO HA SIDO NADA... ME EMOCIONÉ Y...
AHORA SOLO HACE FALTA QUE NOS EXPLIQUES COMO LO HACEMOS, "GENIO"
ADELANTE, "JEFE" EL PROBLEMA ES TODO TUYO
¡!?!
YA ES SUFICIENTE COMO PRIMER AVISO ESPERO QUE A PARTIR DE AHORA ME HARÁN MÁS CASO CUANDO PRESENTE MIS PETICIONES.
Y EN REALIDAD ES UNA LÁSTIMA... ¡ME ENCANTA MACHACARLOS!
¡ESTÚPIDOS! ¡INÚTILES...! ¡SI PUDIERA COGEROS OS HARÍA PAPILLA!
¡BOCAZAS.
¡ESCUCHA AL HÉROE!

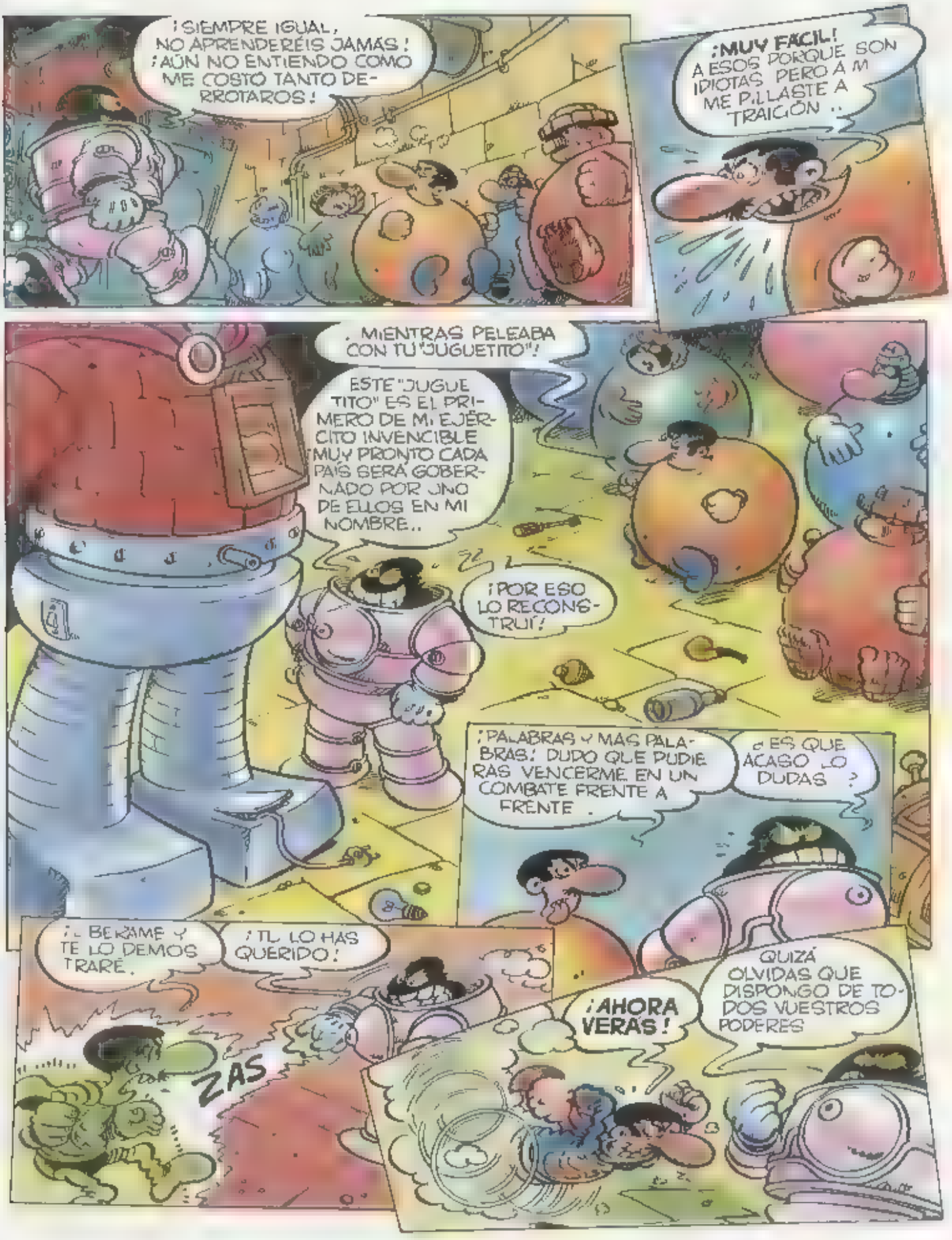
¡SIEMPRE IGUAL, NO APRENDERÉIS JAMÁS! ¡AÚN NO ENTIENDO COMO ME COSTÓ TANTO DERROTAROS!
¡MUY FÁCIL! A ESOS PORQUE SON IDIOTAS PERO A MÍ ME PILLASTE A TRAICIÓN..
...MIENTRAS PELEABA CON TU "JUGUETITO"!
ESTE "JUGUETITO" ES EL PRIMERO DE MI EJÉRCITO INVENCIBLE MUY PRONTO CADA PAÍS SERÁ GOBERNADO POR UNO DE ELLOS EN MI NOMBRE..
¡POR ESO LO RECONSTRUÍ!
¡PALABRAS Y MÁS PALABRAS! DUDO QUE PUDIERAS VENCERME EN UN COMBATE FRENTE A FRENTE.
¿ES QUE ACASO LO DUDAS?
¡TE BEBÁME Y TE LO DEMOSTRARÉ.
¡TE LO HAS QUERIDO!
ZAS
¡AHORA VERÁS!
QUIZÁ OLVIDAS QUE DISPONGO DE TODOS VUESTROS PODERES

¡LOS REFLEJOS DEL CAPI, POR EJEMPLO
¡UNN GG G!
O LA FUERZA DEL BRUTO
¡CRUNCH!
ESO SIN MENCIONAR TU CAPACIDAD DE VUELO, CLARO
¿DÓNDE ?
¡JUSTO DETRÁS TUYO! ¿NO LO NOTAS...?
¡THUNKK!
¿QUÉ DICES AHORA ? APROVECHA QUE AÚN TE QUEDAN DIENTES
¿QUÉ ?
¿TE ACUERDAS DE LOS AMIGOS DEL MAGO. ?
¡CHASK!
¡ESO ES JUGAR SUCIO!
¡PUES CLARO!

¿CREEIS QUE TENE ALGUNA OPORTUNIDAD DE VENCER ?
'SEGURO! SUPER ES EL MÁS FUERTE!
¡EL MÁS RÁPIDO!
¡EL MÁS ASTUTO.
'EL MÁS .!
¡EL MÁS NUTIL!
.EL MÁS BURRO
'EL MÁS.
¡YA ESTÁ BIEN ..!
¡ES MUY FACIL HABLAR CUANDO NO SE ESTA RECIBIENDO'
.PORQUE ESA BESTIA NO NOS HA SOLTADO A NOSOTROS!
'BIEN DICHO! SI NO, HUBIERA VISTO LO QUE ERA BUENO
¡ME GUSTARÍA VERLO!
¡ZASS!
BUENO, LA VERDAD ES QUE HABLABAMOS POR HABLAR .ERA BROMA!
CLARO, DOS CONTRA UNO ES MUY POCA VENTAJA... ¡ABUSICA.
¡LO SABÍA! AHORA TENEIS TODA LA VENTAJA POSIBLE
¡ZASS!
'VENGA MUCHACHOS, QUE NO SE DIGA!
'OH, POR MI PUEDEN DECIR TODO LO QUE QUIERAN.
VAMOS ACASO QUERER SABER MENOS QUE LOS DEMAS ?
¡A MI NO ME IMPORTA, NUNCA HE QUERIDO DESTACAR

¡KROFF!
ERES TAN FEO, QUE ESTOY SEGURO QUE ME AGRADECERAS LO QUE VOY A HACERTE
¡TRONCHHHH!
¡UNA CARA NUEVA!
¡ESO ES, MUCHACHOS! DISTRAEDLO UN POCO MÁS, SOLO UNOS SEGUNDOS.
¡AJA!
CLAC
¡ZZZZZZZKKKK!
¡LO HA CONSEGUIDO! ¡SUPER LO HA HECHO!
¿QUÉ ?
¡ADELANTE, PEQUEÑO! ¡ESE ES TU ENEMIGO!
PERO... PERO... ¡EL ROBOT ES MÍO.
¡ERA TUYO! YO LE HE HECHO UNOS CUANTOS AJUSTES...

NO IMPORTA! EL SOLO NUNCA PODRÁ VENCERME. ¡TENEMOS LOS MISMOS SUPERPODERES!
¡PERO TE OLVIDAS DE NOSOTROS!
¡AL ATAQUE, CHICOS! ¡DURO CON ÉL!
¡CROK!
¡THUMPPP!
¡PAFF!
¡CRACK!
¡BOOM!
¡PLAF!
¡LISTO! PODEIS LLAMAR A LA SURERO, AQUÍ TIENE TRABAJO PARA RATO..
POR UN MOMENTO TEMÍ QUE TU PLAN NO RESULTARÁ..
PERO RESULTÓ Y HEMOS GANADO. ¡DEFINITIVAMENTE
¡VIVA EL SUPERGRUPO.
¡SOMOS INVENCIBLES!
¡HURRA!

¡HASTA SIEMPRE!

¿ESTAS LOCO, TU...?
¡ERES NUESTRO JEFE, CHICO!
¡TE NECESITAMOS Y TU LO SABES!
PUF
PUF
PUF
PUF
HEMOS APLASTADO A NUESTRO PRIMER ENEMIGO.
Y YA NO NOS PELEAMOS!
ESO ES VERDAD MIRA, MIRA
¡LAS MANOS QUIETAS, MUCHACHO.
SÍ YA SE TODO ESO, PERO TENGO GANAS DE CAMBIAR UN POCO DE AIRES QUIZÁ VUELVA, NO ES UNA DECISIÓN DEFINITIVA
¡TONTERÍAS!
OS LO AGRADEZCO, PERO.
¡HEMOS DICHO QUE TE QUEDAS, Y TE QUEDARÁS!
¡AÚNQUE PARA CONVENCERTE, TENGAMOS QUE PARTIRTE LA CARA.!
AHORA OS RECONOZCO, NO PARECÍAIS LOS MISMOS CON TANTA AMABILIDAD
¡OH, PERDÓN!
PLAS PLAS
ESCUCHAD NO PODEMOS OBLIGARLE SI NO QUIERE.
AL FIN Y AL CABO, TODOS ESTAMOS AQUÍ POR VOLUNTAD PROPIA
NO PIENSO SEGUIR DISCUTIENDO ESA BURRADA!
¡BIEN DICHO, COMPAÑERO.
OFF
ON
CLICK

¡YO DIRÍA QUE SÍ!
PUES YO DIGO QUE NO ¡Y ES QUE NO!
¡NO, NO
Y... ¡OH NO!
¡OH, SÍ!
¡EL ROBOT NO ES POSIBLE!
OJALÁ NO LO FUERA!
AHORA VUELVO, QUE TENGO ALGO EN EL FUEGO
¡QUITA, QUITA ¡ESO ES COSA DE MUJERES!
YO ME ENCARGO DE ÉL!
¡GLUP!
ESE ROBOT IDIOTA NO HA ENTENDIDO NADA ¿NO ERA SUPER QUIEN TENÍA QUE SUJETARLE?
OLVIDA LAS BROMAS AHORA!

¡TIENE RAZÓN! ¡AL ATAQUE, CHICOS!
¡ASÍ SE HABLA!

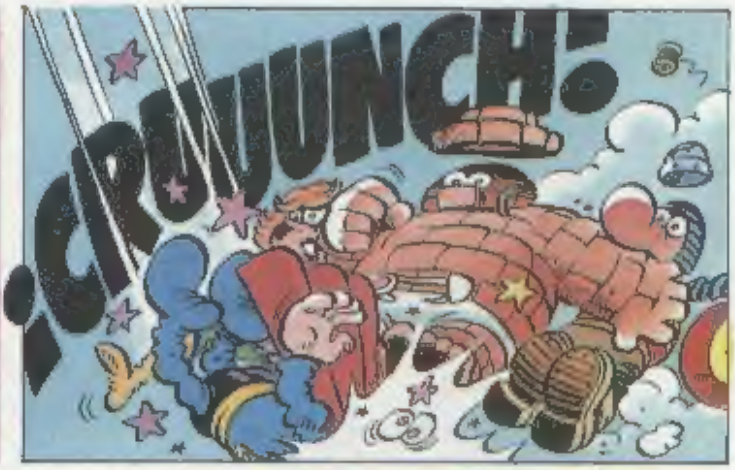
¡CRUUUNCH!

¡TIENE LA... MISMA FUERZA QUE YO...! NO PUEDO...
¿NO QUERÍAIS PELEA, COBARDES...?
YO, ESTO... LOCURAS DE JUVENTUD...
SUPER ES EL MÁS FUERTE DE TODOS NOSOTROS, ¿CÓMO PODEMOS VENCER SIN ÉL...?

¡AYUDAD... ME...!
¡NO PODEMOS DEJARLE ASÍ! ¡EL QUE QUIERA, QUE ME SIGA!

¡COGEME SI PUEDES, PEQUEÑO!
¡AHORA QUE ESTÁ DISTRAIDO...

¡PLAANK!
¡ESO ES! ¡ACCIÓN COORDINADA!
TROOM!

¿ESTÁS BIEN...?
SÍ, OS AYUDARÉ EN CUANTO ME RECUPERE UN POCO...
¡FISSSS...!
¡TROK!
¡...SI ES QUE ME NECESITÁIS!
¡BADOOMMM!
ZZZZ
¡CRACK!
¡TODOS A LA VEZ! ¡NO LE DEMOS TREGUA!
¡AL NO VERNOS NO PODRÁ ALCANZARNOS!
¡TOMA DESCARGA, HERMANITO!
¡PLAANK!
¡BLONK!
¡GRACIAS A LA SOMBRA OSCURA NO PODRÁ UTILIZAR SUS HECHIZOS!
SOLO LE FALTA UNA AYUDITA, Y...
¡YA CAE! ¡YA CAE!
¡AGARRAOS QUE VA A CHOCAR!

¡BRRAAAMMM
¡HEY! ¿OS HABÉIS FIJADO...?
¡ESTÁ LIQUIDADO! ¡FUERA DE COMBATE! ¡K.O.!
AÚN NO ME LO CREO...
¡Y LO HEMOS HECHO NOSOTROS SOLOS! ¡SIN SUPERLÓPEZ!
¡NO LE NECESITAMOS!
¡SABEMOS ARREGLARNOS LAS SIN ÉL!
¡SOMOS LOS MEJORES!
¡HASTA SIEMPRE, AMIGOS! ESTOY SEGURO QUE VOLVEREMOS A VERNOS...!
...Y PERDONADME LA JUGARRETA DEL ROBOT, PERO ERA NECESARIA.

PODÉIS DEJAR DE FINGIR... ¡YA SE HA IDO!
¡QUÉ TONTO! SE CREYÓ QUE NO NOS DIMOS CUENTA CUANDO CONECTÓ EL ROBOT...
¡Y CUANDO SE DEJÓ ATRAPAR EXPRESAMENTE!
TODO LO HIZO PARA QUE TUVIÉRAMOS CONFIANZA EN NOSOTROS MISMOS Y DEMOSTRARNOS QUE PODEMOS ACTUAR SIN ÉL...
LO VOY A HECHAR DE MENOS...
YO TAMBIÉN...
¿Y QUIÉN NO...? PERO LA VIDA SIGUE Y TENEMOS QUE ESCOGER OTRO JEFE...
¡NO HACE FALTA! ¡YO MISMO PUEDO...
¡PARA EL CARRO! ¿CON QUÉ DERECHO...?
¡LO MISMO DIGO! ¡EL MÁS INDICADO SOY...
...¡YO, POR SUPUESTO!
¡EL JEFE SERÉ YO!
¡ESO LO VEREMOS!
¡NUNCA! ¡YO SOY EL MEJOR!
TENGO DERECHO!
¡Y YO PUÑOS!
¡PLAF!
¡MI CABEZA! ¡MI CABEZA!
¡RAS!
¡TENGO QUE SER YO!
¡NARICES!
¡PLOK!
¡PIANK!
¡KROK!
PERO LAS AVENTURAS DE SUPERLÓPEZ NO TERMINAN AQUÍ... ¡NO OS PERDÁIS EL PRÓXIMO EPISODIO!
JAN/EFEPÉ